

LEYENDA DE ELECTRICIDAD

CUADRO ELECTRICO PROTECCION Y MANDOBRA	BENCHUFE 18A, SCHUKO 2P+T, USOS VARIOS
PUNTO DE LUZ SENCILLO EN TECHO	BENCHUFE 2P+T, PARA LAVAVAJILLAS Y LAVADORA
PUNTO DE LUZ EN CRUZAMIENTO	BENCHUFE 25A, 2P+T, COCINA (Chulea 6 mm2)
PUNTO DE LUZ SENCILLO EN PARED	B.E. 18A, SCHUKO, 2P+T, EN CAYA ESTANCA
MECANISMO INTERRUPTOR SENCILLO	PULSADOR
MECANISMO COMUTADOR	TIMBRE
TOMA FINAL DE TELEFONIA	INDICACION DE ACOMODAMIENTO DE PUNTOS DE LUZ
LAMPARA DIFERIDA	TOMA FINAL DE TV.
MECANISMO DE CRUZAMIENTO	

PLANTA BAJA. INSTALACION ELECTRICA

ESCALA 1/50

ESQUEMA UNIFILAR VIVIENDA

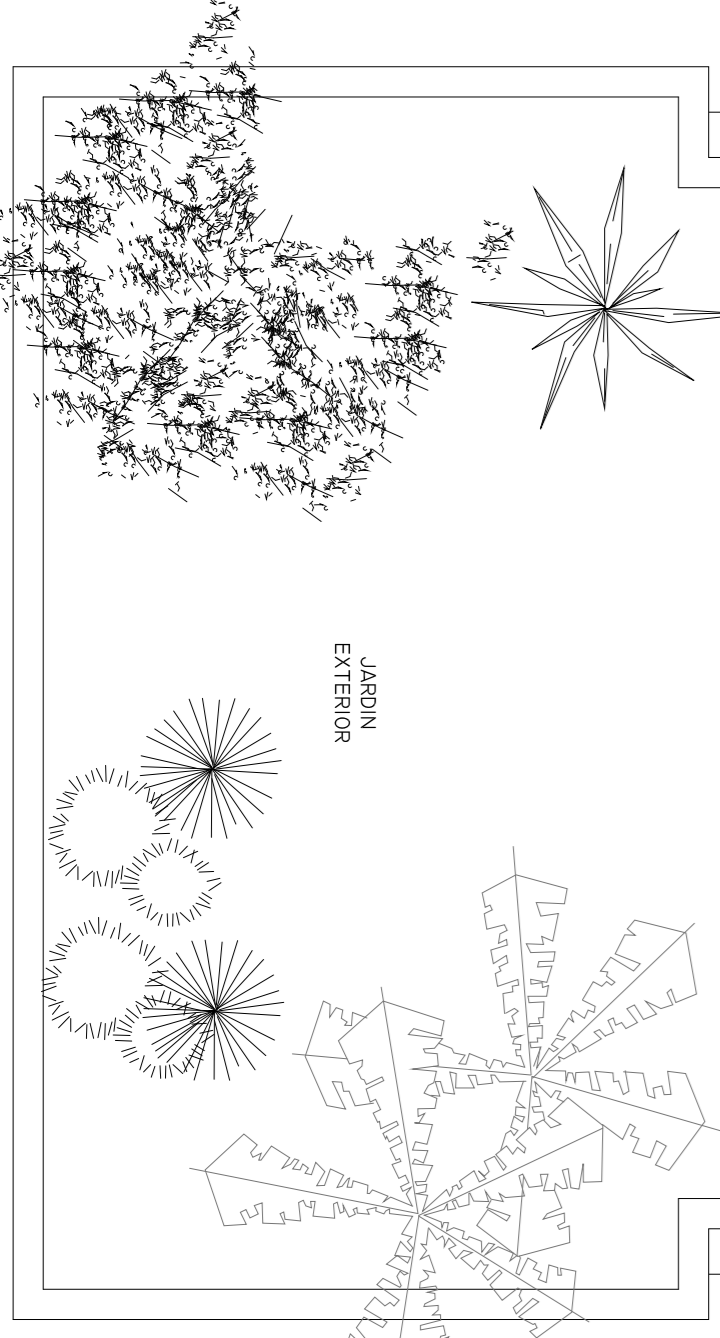
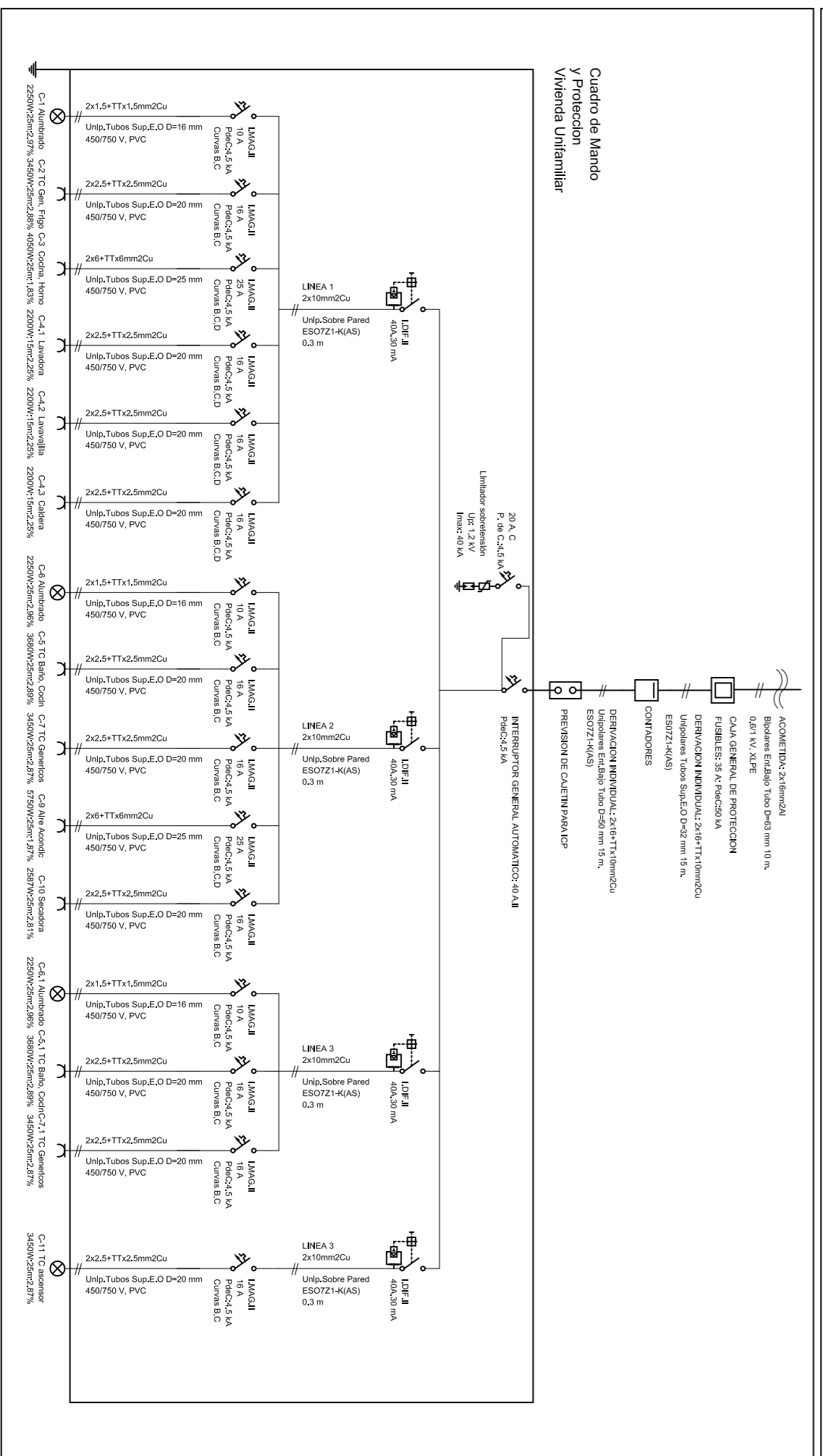

<p>Título del Proyecto: VIVIENDA UNIFAMILIAR ASUADA</p> <p>Autor del Proyecto: José Jodar Reverte</p> <p>Empresario: Cma BRAZAL DE CAZALLA</p> <p>D.R.: CAZALLA - LONER (MUNSKI)</p> <p>FECHA: FEBRERO 2013</p> <p>ESCALA: 1/50</p> <p>INSTALACIONES ELECTRICIDAD</p>		<p>ARQUITECTURA EN INGENIERIA DE LA EDIFICACION</p> <p>DEPARTAMENTO DE ARQUITECTURA Y TECNICA DE LA EDIFICACION</p> <p>ARQUITECTURA TECNICA</p> <p>PROYECTO FINAL DE CARRERA</p> <p>Profesores: Julián Pérez Navarro y M. José Siverio Martínez</p>	
<p>15</p>		<p>UNIVERSIDAD POLITÉCNICA DE CARTAGENA</p>	

